2. Werking particulieren

Volgende schema's geven het aanvoerprincipe weer voor particulieren waarvan het aangeleverde tonnage < 2000 kg. Indien het aangeleverde tonnage > 2000 kg is dan wordt er niet meer in groep afgewogen maar per aangebrachte afvalstof. Het aanvoerprincipe blijft wel quasi gelijk.

Schematisch overzicht aanvoerprincipe voor parken met 1 ingang met weegbrug
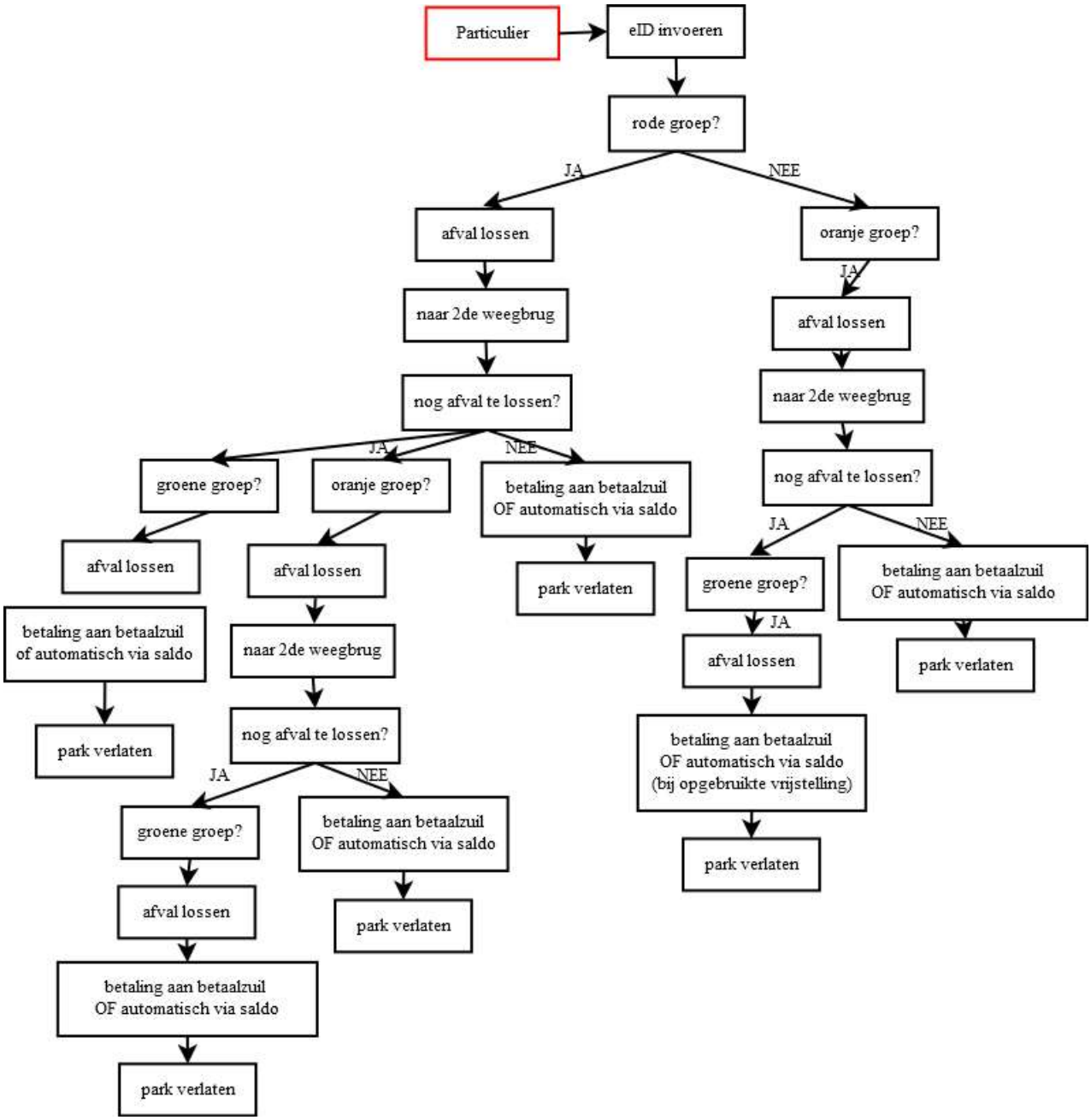
Ingang met weegbrug